VETRINA IMMOBILIARE

Vendita terreno - San Giorgio di Piano (Bologna)

Riferimento:	ICM065-2	Prezzo:	VENDUTO
Destinaz. d'uso:	-	Superficie:	150 mq
Arredato:	no	Bagni:	-
N. vani:	5	Cl. Ener. I.P.E.:	NA
Piano:	terra	Posti auto:	-
Riscaldamento:	Autonomo	Antifurto:	-
Sp. condominiali:	€ 0 (mensili)	Open space:	no
Impianto elettrico:	A norma	Cantina:	no

IMMOBILIARE CASTELMAGGIORE s.r.l. ®
AGENCY SINCE 1976
45 th 1976 - 2021
VIA GRAMSCI 155-157 - 40013 CASTEL MAGGIORE (BO)
TEL. +39 051712921 - WWW.IMMCASTELMAGGIORE.IT

NOTE LEGALI: Le offerte devono intendersi valide salvo il venduto. Planimetrie, quote e misure devono intendersi puramente indicative e non vincolanti. Il presente documento non costituisce pertanto elemento contrattuale. Operazione soggetta ad oneri di intermediazione, salvo esplicita diversa indicazione.

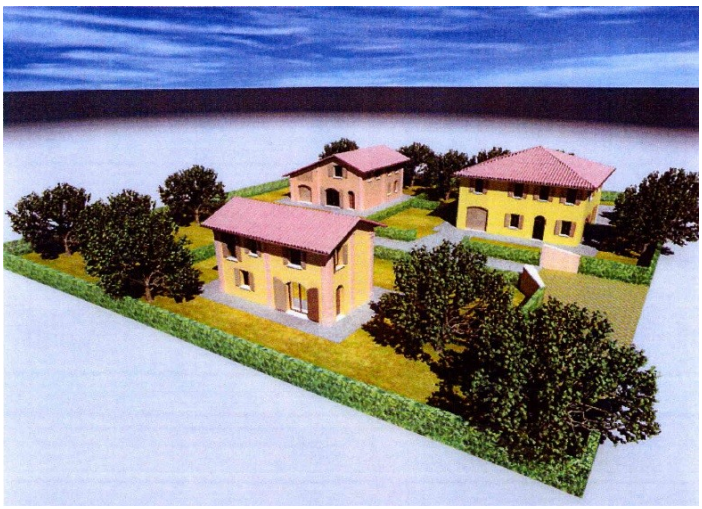

Pianta piano Terra

Pianta Piano Primo

Pianta Piano Terra

Pianta Piano Primo

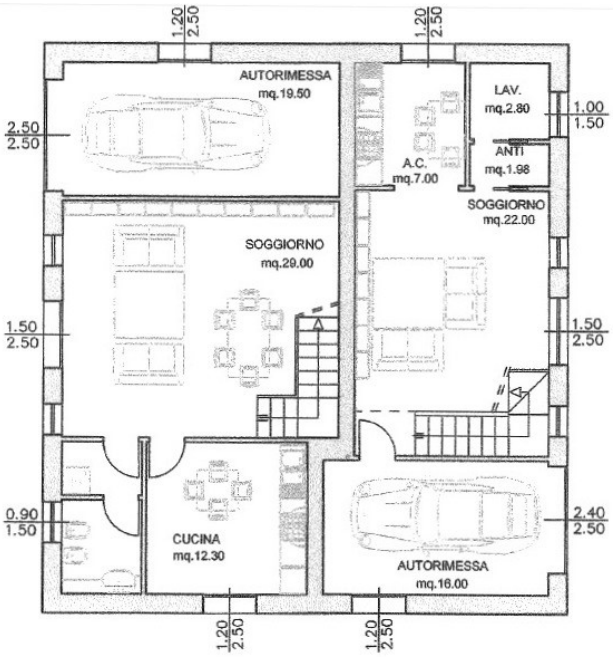

PIANO TERRA

IMMOBILIARE CASTELMAGGIORE s.r.l.®
AGENCY SINCE 1976

45 th
1976 - 2021

VIA GRAMSCI 155-157 - 40013 CASTEL MAGGIORE (BO)
TEL. +39 051712921 - WWW.IMMCASTELMAGGIORE.IT

NOTE LEGALI: Le offerte devono intendersi valide salvo il venduto. Planimetrie, quote e misure devono intendersi puramente indicative e non vincolanti. Il presente documento non costituisce pertanto elemento contrattuale. Operazione soggetta ad oneri di intermediazione, salvo esplicita diversa indicazione.

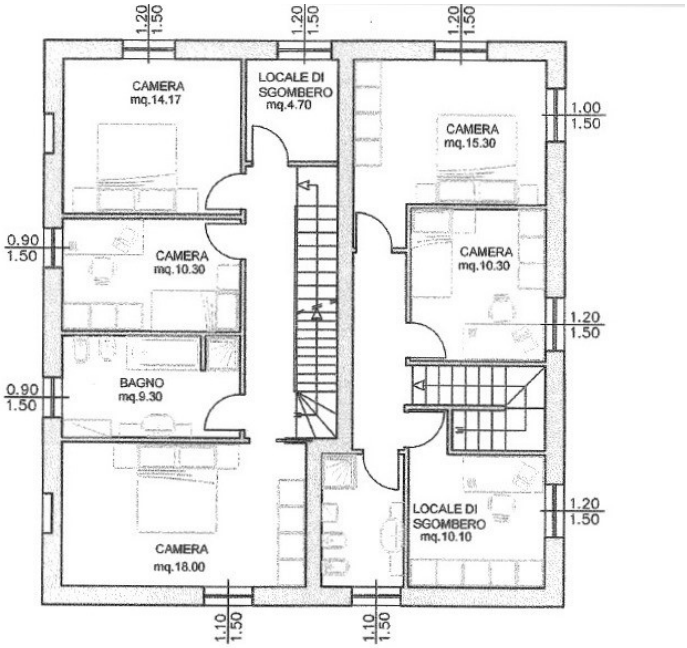

PIANO PRIMO

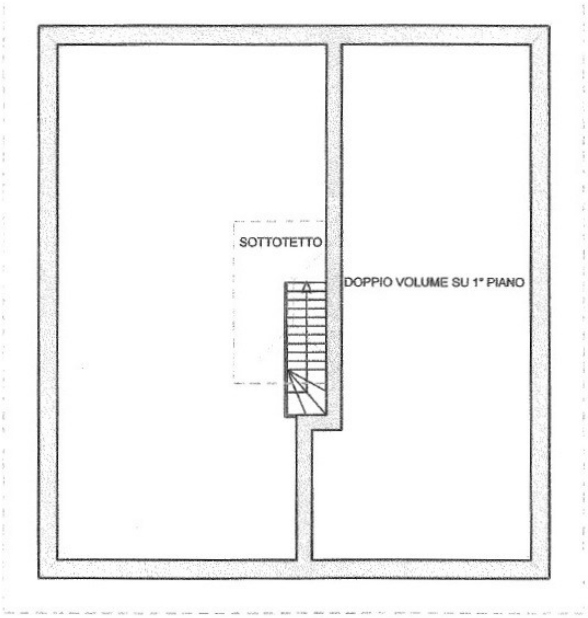

PIANO SOTTOTETTO

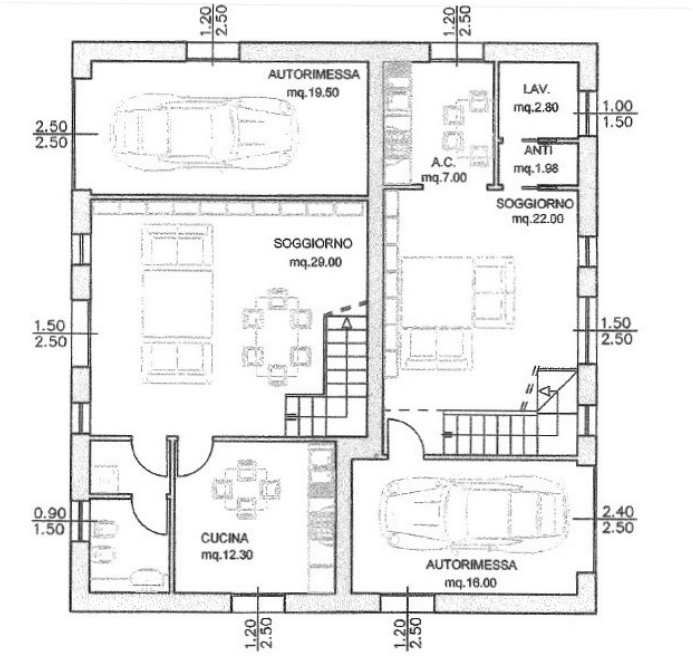

PIANO TERRA

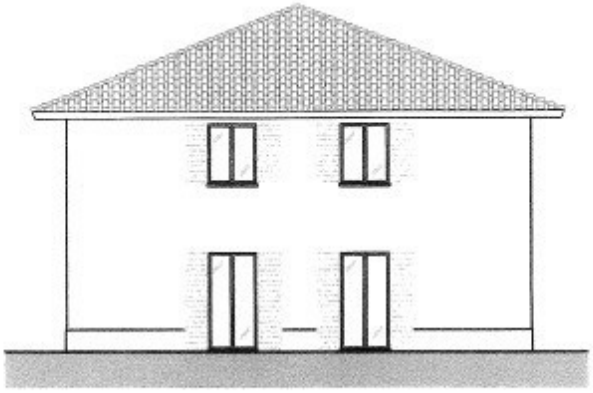

PROSPETTO SUD

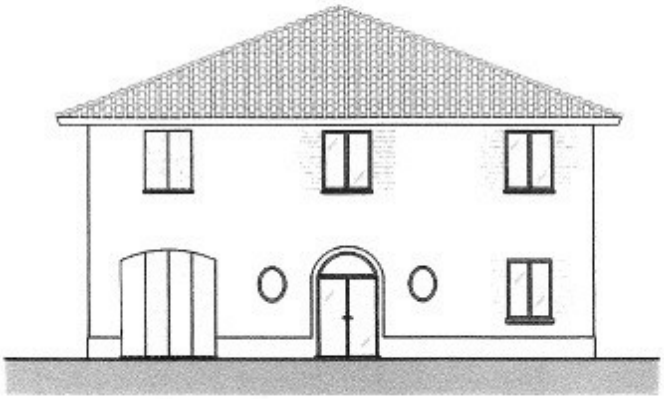

PROSPETTO EST

IMMOBILIARE CASTELMAGGIORE s.r.l.
AGENCY SINCE 1976
45 th 1976 - 2021

VIA GRAMSCI 155-157 - 40013 CASTEL MAGGIORE (BO)
TEL. +39 051712921 - WWW.IMMCASTELMAGGIORE.IT

NOTE LEGALI: Le offerte devono intendersi valide salvo il venduto. Planimetrie, quote e misure devono intendersi puramente indicative e non vincolanti. Il presente documento non costituisce pertanto elemento contrattuale. Operazione soggetta ad oneri di intermediazione, salvo esplicita diversa indicazione.