VETRINA IMMOBILIARE



Vendita appartamento in condominio - Bologna

Riferimento:	ICM894	Prezzo:	€ 485.000,00
Zona:	Bologna	Superficie:	130 mq
Camere:	3	Bagni:	2
N. vani:	4	Classe energetica:	A4
Piano:	1	Terrazzo:	1
Riscaldamento:	Centralizzato	Condizionamento:	si
Sp. condominiali:	€ 0.00 (annui)	Giardino:	no
Ascensore:	si	Cantina:	no

IMMOBILIARE CASTELMAGGIORE S.r.l.
AGENCY SINCE 1976

50th ANNIVERSARY 1976 · 2026

VIA GRAMSCI 155-157 - 40013 CASTEL MAGGIORE (BO)
TEL. +39 051712921 - WWW.IMMCASTELMAGGIORE.IT

NOTE LEGALI: Le offerte devono intendersi valide salvo il venduto. Planimetrie, quote e misure devono intendersi puramente indicative e non vincolanti. Il presente documento non costituisce pertanto elemento contrattuale. Operazione soggetta ad oneri di intermediazione, salvo esplicita diversa indicazione.













IMMOBILIARE CASTELMAGGIORE S.r.l.®
AGENCY SINCE 1976

50th ANNIVERSARY
1976 · 2026

VIA GRAMSCI 155-157 - 40013 CASTEL MAGGIORE (BO)
TEL. +39 051712921 - WWW.IMMCASTELMAGGIORE.IT

NOTE LEGALI: Le offerte devono intendersi valide salvo il venduto. Planimetrie, quote e misure devono intendersi puramente indicative e non vincolanti. Il presente documento non costituisce pertanto elemento contrattuale. Operazione soggetta ad oneri di intermediazione, salvo esplicita diversa indicazione.



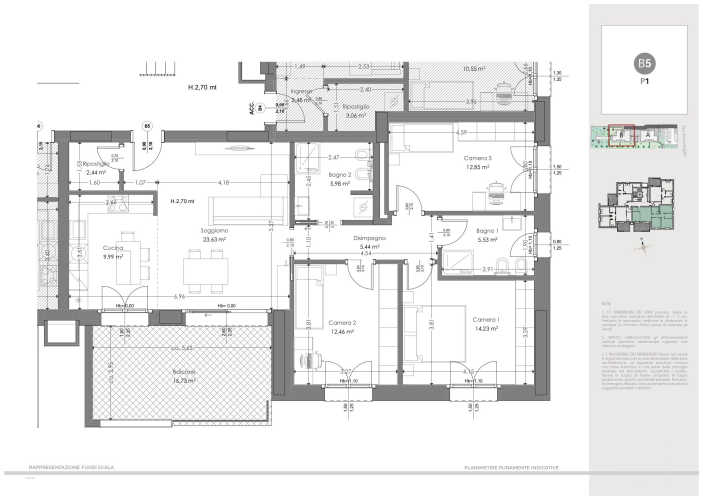

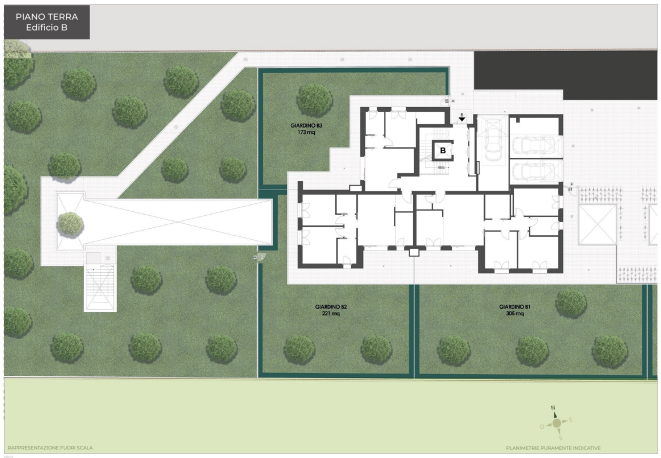







IMMOBILIARE CASTELMAGGIORE S.r.l.®
AGENCY SINCE 1976

50th ANNIVERSARY
1976 · 2026

VIA GRAMSCI 155-157 - 40013 CASTEL MAGGIORE (BO)
TEL. +39 051712921 - WWW.IMMCASTELMAGGIORE.IT

NOTE LEGALI: Le offerte devono intendersi valide salvo il venduto. Planimetrie, quote e misure devono intendersi puramente indicative e non vincolanti. Il presente documento non costituisce pertanto elemento contrattuale. Operazione soggetta ad oneri di intermediazione, salvo esplicita diversa indicazione.

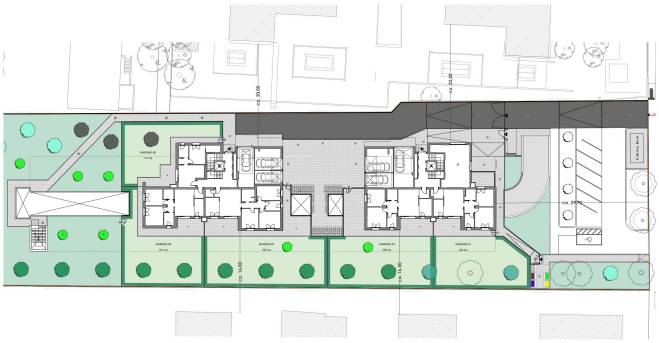

PIANO INTERRATO

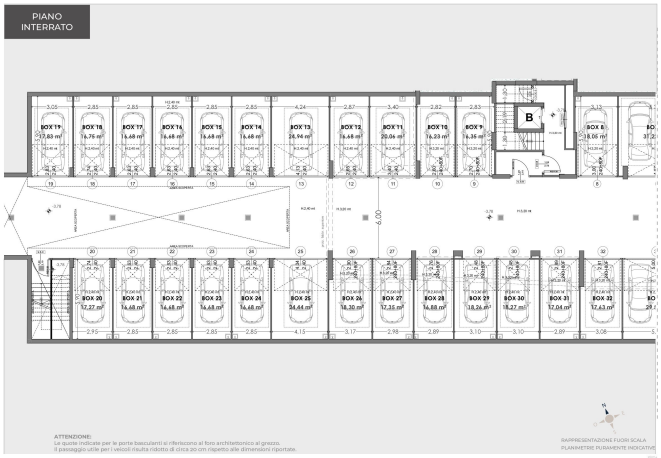

PIANO INTERRATO

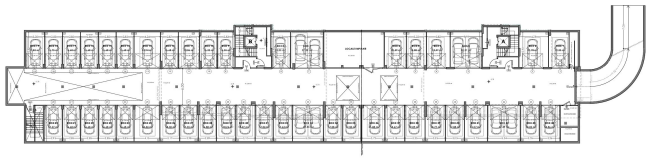

ATTENZIONE:
Le quote indicate per le porte basculanti si riferiscono al foro architettonico al grezzo.
Il passaggio utile per i veicoli risulta ridotto di circa 20 cm rispetto alle dimensioni riportate.

RAPPRESENTAZIONE FUORI SCALA
PLANIMETRIE PURAMENTE INDICATIVE

IMMOBILIARE CASTELMAGGIORE S.r.l.
AGENCY SINCE 1976

50th ANNIVERSARY
1976 · 2026

VIA GRAMSCI 155-157 - 40013 CASTEL MAGGIORE (BO)
TEL. +39 051712921 - WWW.IMMCASTELMAGGIORE.IT

NOTE LEGALI: Le offerte devono intendersi valide salvo il venduto. Planimetrie, quote e misure devono intendersi puramente indicative e non vincolanti. Il presente documento non costituisce pertanto elemento contrattuale. Operazione soggetta ad oneri di intermediazione, salvo esplicita diversa indicazione.