# VETRINA IMMOBILIARE



## Vendita appartamento in condominio - Bologna

| | | | |
|---|---|---|---|
| Riferimento: | ICM887 | Prezzo: | € 343.000,00 |
| Zona: | Bologna | Superficie: | 89 mq |
| Camere: | 2 | Bagni: | 1 |
| N. vani: | 3 | Classe energetica: | A4 |
| Piano: | 1 | Terrazzo: | 1 |
| Riscaldamento: | Centralizzato | Condizionamento: | si |
| Sp. condominiali: | € 0.00 (annui) | Giardino: | no |
| Ascensore: | si | Cantina: | no |

IMMOBILIARE CASTELMAGGIORE S.r.l.
AGENCY SINCE 1976
50th ANNIVERSARY 1976 · 2026
VIA GRAMSCI 155-157 - 40013 CASTEL MAGGIORE (BO)
TEL. +39 051712921 - WWW.IMMCASTELMAGGIORE.IT

NOTE LEGALI: Le offerte devono intendersi valide salvo il venduto. Planimetrie, quote e misure devono intendersi puramente indicative e non vincolanti. Il presente documento non costituisce pertanto elemento contrattuale. Operazione soggetta ad oneri di intermediazione, salvo esplicita diversa indicazione.













IMMOBILIARE CASTELMAGGIORE S.r.l.®
AGENCY SINCE 1976

50th ANNIVERSARY
1976 · 2026

VIA GRAMSCI 155-157 - 40013 CASTEL MAGGIORE (BO)
TEL. +39 051712921 - WWW.IMMCASTELMAGGIORE.IT

**NOTE LEGALI:** Le offerte devono intendersi valide salvo il venduto. Planimetrie, quote e misure devono intendersi puramente indicative e non vincolanti. Il presente documento non costituisce pertanto elemento contrattuale. Operazione soggetta ad oneri di intermediazione, salvo esplicita diversa indicazione.

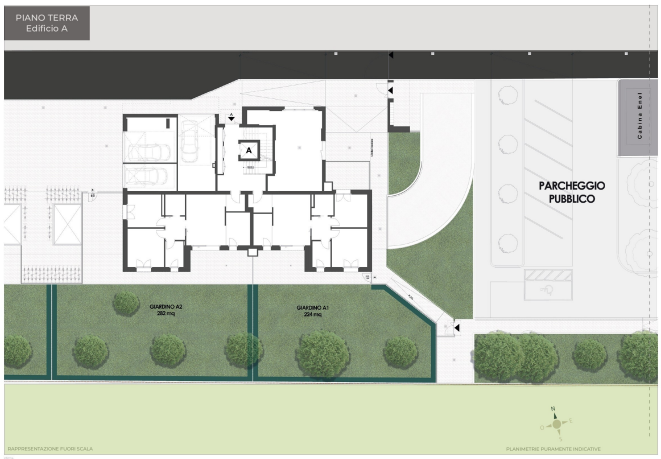








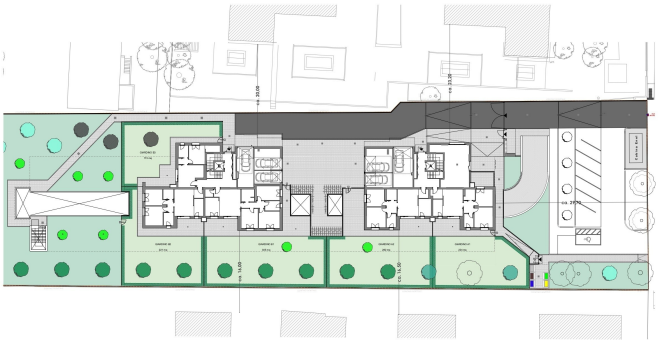







IMMOBILIARE CASTELMAGGIORE S.r.l.®
AGENCY SINCE 1976

50th ANNIVERSARY
1976 · 2026

VIA GRAMSCI 155-157 - 40013 CASTEL MAGGIORE (BO)
TEL. +39 051712921 - WWW.IMMCASTELMAGGIORE.IT

**NOTE LEGALI:** Le offerte devono intendersi valide salvo il venduto. Planimetrie, quote e misure devono intendersi puramente indicative e non vincolanti. Il presente documento non costituisce pertanto elemento contrattuale. Operazione soggetta ad oneri di intermediazione, salvo esplicita diversa indicazione.




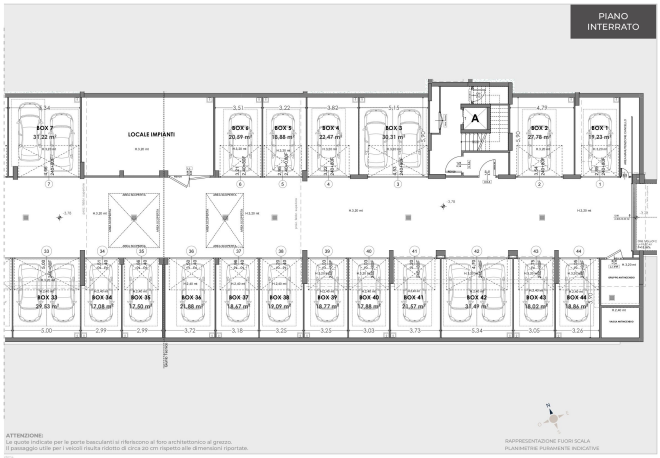


IMMOBILIARE CASTELMAGGIORE S.r.l.®
AGENCY SINCE 1976

50th ANNIVERSARY
1976 · 2026

VIA GRAMSCI 155-157 - 40013 CASTEL MAGGIORE (BO)
TEL. +39 051712921 - WWW.IMMCASTELMAGGIORE.IT

**NOTE LEGALI:** Le offerte devono intendersi valide salvo il venduto. Planimetrie, quote e misure devono intendersi puramente indicative e non vincolanti. Il presente documento non costituisce pertanto elemento contrattuale. Operazione soggetta ad oneri di intermediazione, salvo esplicita diversa indicazione.