VETRINA IMMOBILIARE



Vendita terreno - Granarolo dell'Emilia (Bologna)

Riferimento:	ICM882	Prezzo:	TRATT. RISERVATA
Destinaz. d'uso:	Produttivo	Superficie:	12100 mq
Arredato:	no	Bagni:	-
N. vani:	1	Cl. Ener. I.P.E.:	NA
Piano:	terra	Posti auto:	-
Riscaldamento:	-	Antifurto:	-
Sp. condominiali:	€ 0 (mensili)	Open space:	no
Impianto elettrico:	-	Cantina:	no

IMMOBILIARE CASTELMAGGIORE S.r.l.
AGENCY SINCE 1976
50th ANNIVERSARY 1976 · 2026
VIA GRAMSCI 155-157 - 40013 CASTEL MAGGIORE (BO)
TEL. +39 051712921 - WWW.IMMCASTELMAGGIORE.IT

NOTE LEGALI: Le offerte devono intendersi valide salvo il venduto. Planimetrie, quote e misure devono intendersi puramente indicative e non vincolanti. Il presente documento non costituisce pertanto elemento contrattuale. Operazione soggetta ad oneri di intermediazione, salvo esplicita diversa indicazione.



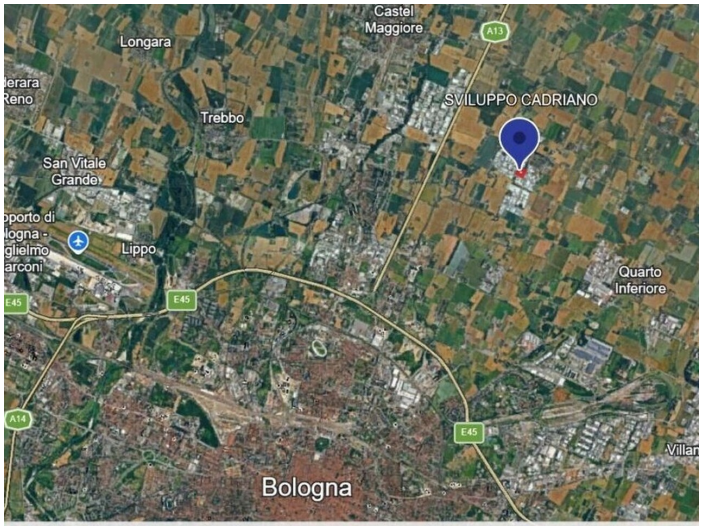





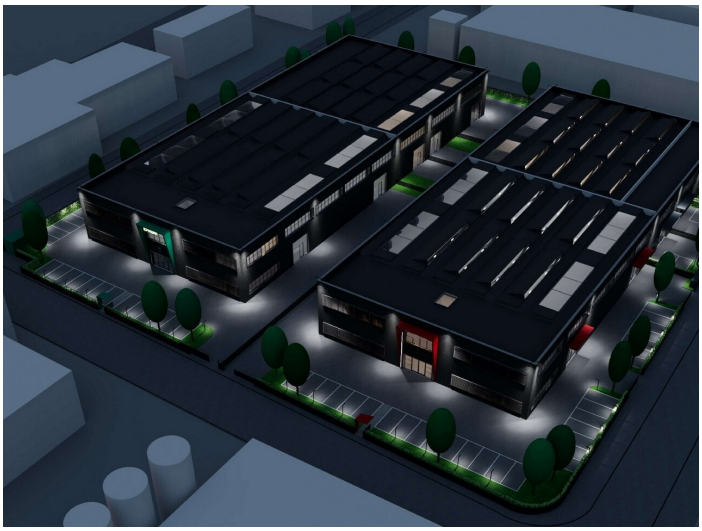



IMMOBILIARE CASTELMAGGIORE S.r.l.®
AGENCY SINCE 1976

50th ANNIVERSARY
1976 · 2026

VIA GRAMSCI 155-157 - 40013 CASTEL MAGGIORE (BO)
TEL. +39 051712921 - WWW.IMMCASTELMAGGIORE.IT

NOTE LEGALI: Le offerte devono intendersi valide salvo il venduto. Planimetrie, quote e misure devono intendersi puramente indicative e non vincolanti. Il presente documento non costituisce pertanto elemento contrattuale. Operazione soggetta ad oneri di intermediazione, salvo esplicita diversa indicazione.

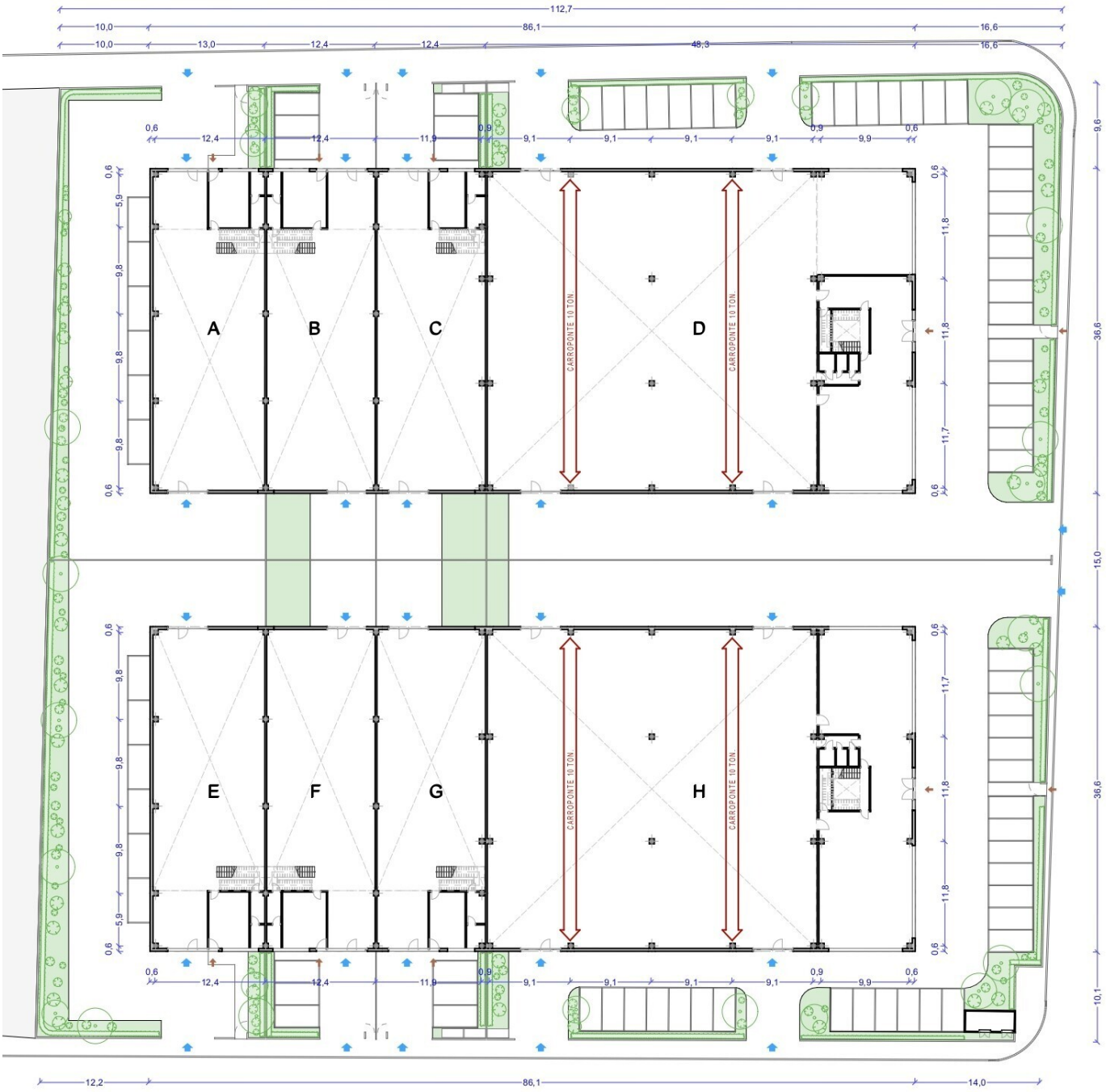

IMMOBILIARE CASTELMAGGIORE S.r.l.
AGENCY SINCE 1976

50th ANNIVERSARY
1976 · 2026

VIA GRAMSCI 155-157 - 40013 CASTEL MAGGIORE (BO)
TEL. +39 051712921 - WWW.IMMCASTELMAGGIORE.IT

NOTE LEGALI: Le offerte devono intendersi valide salvo il venduto. Planimetrie, quote e misure devono intendersi puramente indicative e non vincolanti. Il presente documento non costituisce pertanto elemento contrattuale. Operazione soggetta ad oneri di intermediazione, salvo esplicita diversa indicazione.