VETRINA IMMOBILIARE



Affitto capannone - Argelato (Bologna)

Riferimento:	ICM854	Prezzo:	€ 3.500,00 + IVA
Destinaz. d'uso:	Laboratorio	Superficie:	800 mq
Altezze interne:	5 - 5 mt	Sup. produttiva:	430 mq
Cortile:	450 mq	Sup. uffici:	336 mq
Posti auto:	20	Imp. elettrico:	A norma
Antincendio:	si	Cl. Ener. I.P.E.:	B
Riscaldamento:	Autonomo	Carroponte:	-
Ribalte:	-	Consegna:	Libero

IMMOBILIARE CASTELMAGGIORE S.r.l.
AGENCY SINCE 1976

50th ANNIVERSARY 1976 · 2026

VIA GRAMSCI 155-157 - 40013 CASTEL MAGGIORE (BO)
TEL. +39 051712921 - WWW.IMMCASTELMAGGIORE.IT

NOTE LEGALI: Le offerte devono intendersi valide salvo il venduto. Planimetrie, quote e misure devono intendersi puramente indicative e non vincolanti. Il presente documento non costituisce pertanto elemento contrattuale. Operazione soggetta ad oneri di intermediazione, salvo esplicita diversa indicazione.













IMMOBILIARE CASTELMAGGIORE S.r.l.®
AGENCY SINCE 1976

50th ANNIVERSARY
1976 · 2026

VIA GRAMSCI 155-157 - 40013 CASTEL MAGGIORE (BO)
TEL. +39 051712921 - WWW.IMMCASTELMAGGIORE.IT

NOTE LEGALI: Le offerte devono intendersi valide salvo il venduto. Planimetrie, quote e misure devono intendersi puramente indicative e non vincolanti. Il presente documento non costituisce pertanto elemento contrattuale. Operazione soggetta ad oneri di intermediazione, salvo esplicita diversa indicazione.

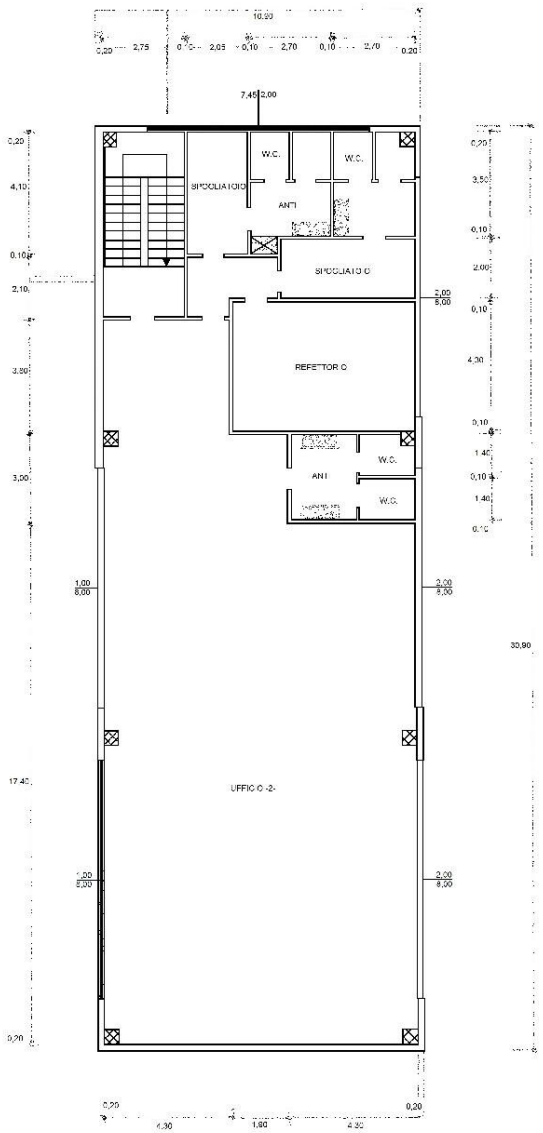

PIANTA PIANO PRIMO

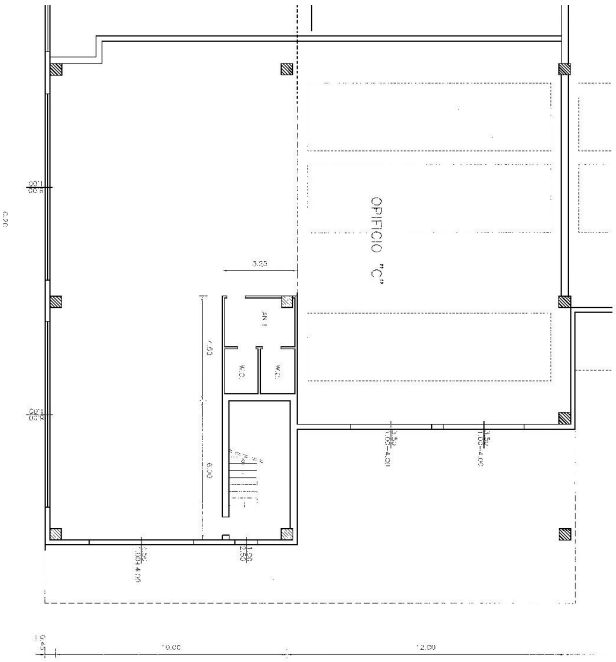

IMMOBILIARE CASTELMAGGIORE s.r.l.
AGENCY SINCE 1976

50th ANNIVERSARY
1976 · 2026

VIA GRAMSCI 155-157 - 40013 CASTEL MAGGIORE (BO)
TEL. +39 051712921 - WWW.IMMCASTELMAGGIORE.IT

NOTE LEGALI: Le offerte devono intendersi valide salvo il venduto. Planimetrie, quote e misure devono intendersi puramente indicative e non vincolanti. Il presente documento non costituisce pertanto elemento contrattuale. Operazione soggetta ad oneri di intermediazione, salvo esplicita diversa indicazione.