# VETRINA IMMOBILIARE

## Vendita appartamento in condominio - Castel Maggiore (Bologna)

| | | | |
|---|---|---|---|
| Riferimento: | ICM634 | Prezzo: | VENDUTO |
| Zona: | Castel Maggiore | Superficie: | 75 mq |
| Camere: | 1 | Bagni: | 1 |
| N. vani: | 4 | Classe energetica: | F |
| Piano: | 5 | Terrazzo: | 2 |
| Riscaldamento: | Autonomo | Condizionamento: | - |
| Sp. condominiali: | € 700.00 (annui) | Giardino: | no |
| Ascensore: | si | Cantina: | si |

IMMOBILIARE CASTELMAGGIORE s.r.l. ®
AGENCY SINCE 1976
40 1976-2016
VIA GRAMSCI 155-157 - 40013 CASTEL MAGGIORE (BO)
TEL. +39 051712921 - WWW.IMMCASTELMAGGIORE.IT

NOTE LEGALI: Le offerte devono intendersi valide salvo il venduto. Planimetrie, quote e misure devono intendersi puramente indicative e non vincolanti. Il presente documento non costituisce pertanto elemento contrattuale. Operazione soggetta ad oneri di intermediazione, salvo esplicita diversa indicazione.

IMMOBILIARE CASTELMAGGIORE s.r.l.®
AGENCY SINCE 1976

40th 1976-2016

VIA GRAMSCI 155-157 - 40013 CASTEL MAGGIORE (BO)
TEL. +39 051712921 - WWW.IMMCASTELMAGGIORE.IT

NOTE LEGALI: Le offerte devono intendersi valide salvo il venduto. Planimetrie, quote e misure devono intendersi puramente indicative e non vincolanti. Il presente documento non costituisce pertanto elemento contrattuale. Operazione soggetta ad oneri di intermediazione, salvo esplicita diversa indicazione.

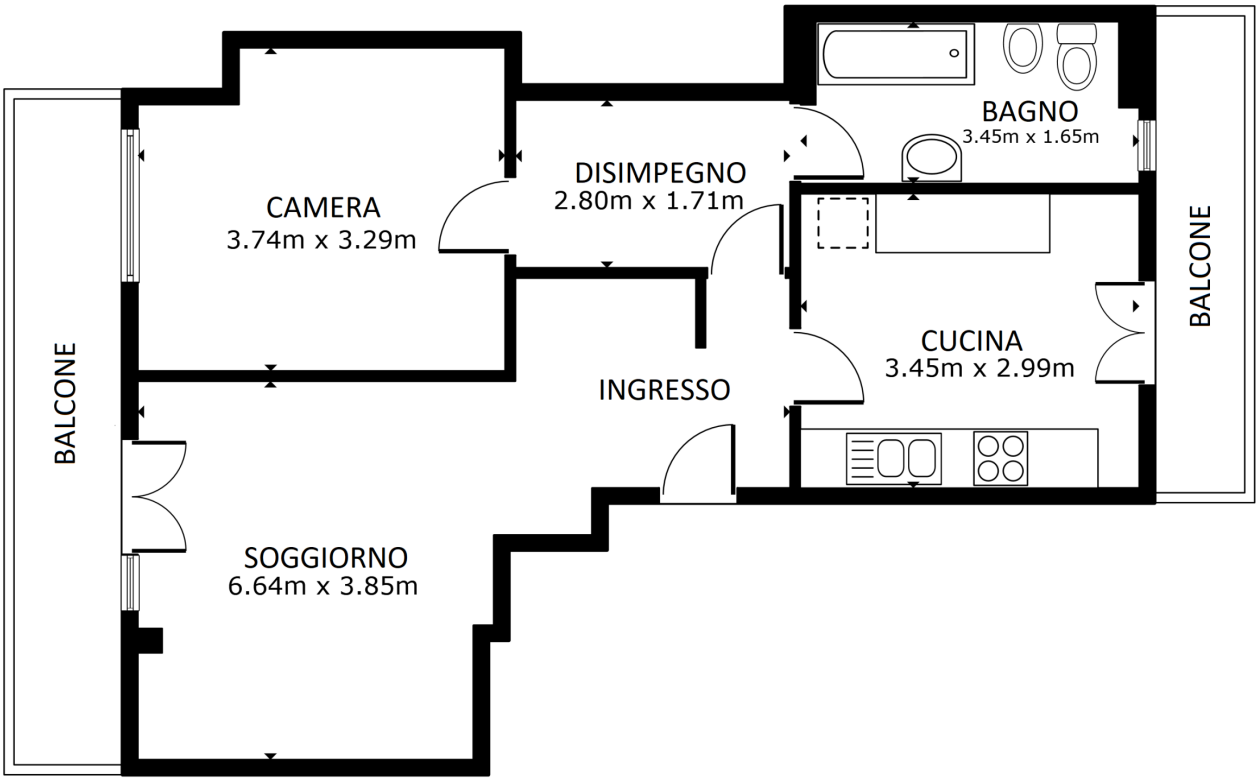


**PIANO QUINTO**

IMMOBILIARE CASTELMAGGIORE s.r.l.
AGENCY SINCE 1976
40 1976-2016
VIA GRAMSCI 155-157 - 40013 CASTEL MAGGIORE (BO)
TEL. +39 051712921 - WWW.IMMCASTELMAGGIORE.IT

NOTE LEGALI: Le offerte devono intendersi valide salvo il venduto. Planimetrie, quote e misure devono intendersi puramente indicative e non vincolanti. Il presente documento non costituisce pertanto elemento contrattuale. Operazione soggetta ad oneri di intermediazione, salvo esplicita diversa indicazione.